

BARCODA

Expert de l'**identification** par codes-barres /
RFID, l'**impression** sur cartes, badges
& étiquettes ainsi que l'**encaissement**
des commerces

CATALOGUE

CAPTUREZ. IMPRIMEZ. ENCAISSEZ.



La société

Chers partenaires,

Nous sommes très heureux de vous faire parvenir cette édition du catalogue BARCODA.

Spécialiste dans le domaine des solutions d'identification et de traçabilité automatiques par cartes, codes-barres, RFID et systèmes d'encaissement. Fort d'une expertise de plus de 15 ans, nous imaginons et déployons les meilleures technologies innovantes alliant matériels, logiciels et consommables afin d'apporter tout un ensemble de services clés en main pour votre satisfaction.

Chez BARCODA, depuis toujours votre exigence nous pousse à rechercher l'excellence. Notre équipe de spécialistes vous accompagne tout au long de vos projets et met à votre disposition un service avant et après-vente inégalé sur le marché. Fournisseurs de solutions, matériels et logiciels clé en main.

BARCODA s'engage à vous fournir une large gamme d'équipements au meilleur rapport qualité / prix. Partenaire certifié de leaders mondiaux, les équipes techniques et commerciales ont sélectionné pour vous un éventail complet de produits, logiciels et consommables des fabricants leaders mais aussi challengers, afin de vous offrir la meilleure offre du marché.

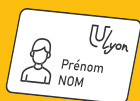

Nous vous remercions encore pour la confiance que vous nous accordez, nous vous souhaitons de belles réussites.

L'équipe BARCODA



Les éléments contenus dans ce catalogue ne sont pas contractuels. Les caractéristiques et références des produits y figurant sont à titre indicatif et peuvent être sujettes à modification sans préavis. N'hésitez pas à nous contacter. Toutes les marques citées dans ce catalogue sont des marques déposées et qui appartiennent à leurs propriétaires respectifs.

BADGES

- EDIKIO	3
- EVOLIS	4
- Consommables, logiciels et accessoires	5
- Autres marques	6

RFID

- Cartes, accessoires et services BARCODA	7
- Lecteurs, imprimantes et terminaux	8
- Consommables et logiciels	9

ETIQUETTES

- Imprimantes thermiques	10-11
- BARCOPrint	11
- Imprimantes couleur	12
- Consommables, logiciels, pièces et services BARCODA	13
- Maintenance sur site	14
- Autres marques	15

LECTEURS

- Lecteurs code-barres 1D/2D	16-17
- Autres marques	18

TERMINAUX

- Smartphones et mobiles	19
- Embarqués, tablettes et services BARCODA	20
- Autres marques	21

POINT DE VENTE

- TPV, bornes et périphériques	22
- Monnayeurs et logiciels	23
- Autres marques	24

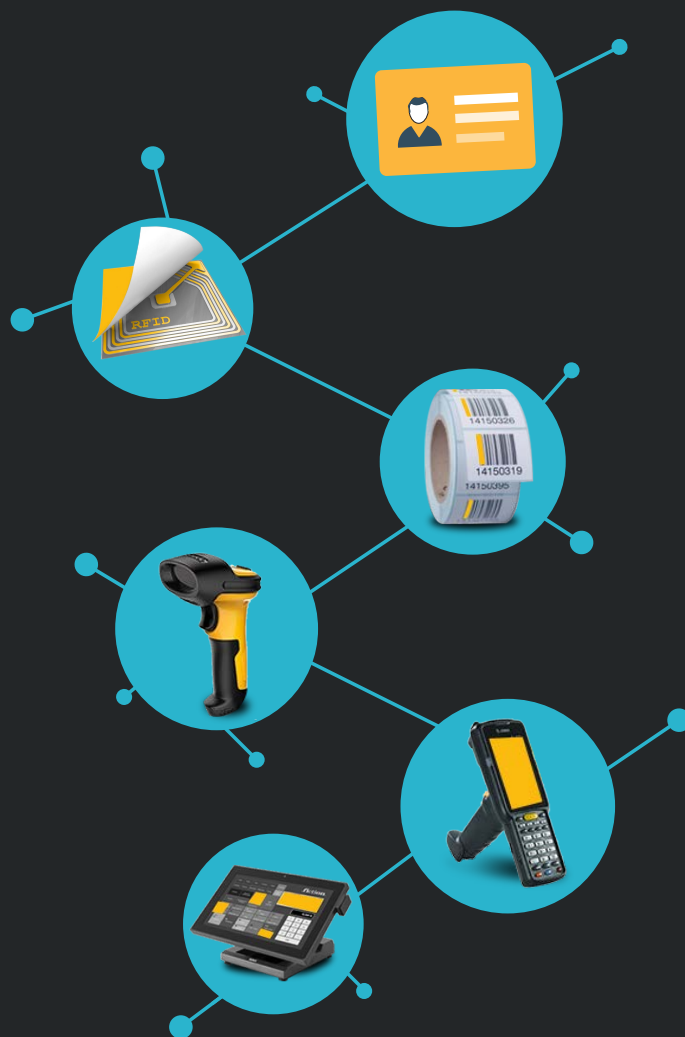

BARCODA



La marque Edikio by Evolis est dédiée au marché du commerce de détail et de l'hôtellerie. Les solutions Edikio d'Evolis vous offrent tout ce dont vous avez besoin pour créer des étiquettes attractives de manière rapide, efficace et économique. Elles proposent une alternative innovante aux méthodes d'étiquetage employées dans les commerces, restaurants ou hôtels.

Solution EDIKIO - *Price Tag*

Spécialement conçues pour répondre aux besoins de tous types de commerces, allant du boulanger ou poissonnier, aux moyennes et grandes surfaces..., les solutions Edikio vous permettent de créer des étiquettes de prix attractives de manière rapide, efficace et économique.

Le logiciel Edikio se décline en 3 éditions (Edition Lite, Standard et Pro) afin de satisfaire toutes les demandes. Chaque édition vous permet de personnaliser vous-même vos étiquettes de prix avec vos informations produits, votre logo et votre police de caractère.

En plus de l'impression de vos étiquettes de prix et grâce à un simple changement de consommables, nos solutions permettent également l'impression de badges et cartes liés à votre activité : cartes de fidélité - cartes cadeaux - badges employés - badges visiteurs - invitations à des événements - messages promotionnels...

Type d'imprimante EDIKIO	Type d'impression	Capacité chargeur
EDIKIO Access	Simple face	25 cartes
EDIKIO Flex	Simple face	50 cartes
EDIKIO Duplex	Simple ou double face	100 cartes



EDIKIO Access Price Tag



EDIKIO Flex Price Tag



EDIKIO Duplex Price Tag

Solution EDIKIO - *Access Guest*



Grâce à une gamme étendue de rubans d'impression et de cartes plastiques, profitez des solutions Edikio Guest pour émettre tous vos badges et étiquettes personnalisés. Vous rentabilisez ainsi votre investissement en un temps record tout en améliorant la qualité de votre offre de services.

Notre pack comprend un logiciel de création pour l'impression de vos étiquettes de présentation.

Le logiciel Edikio Guest est dédié à tous vos besoins métier. Ainsi, créez et imprimez vos étiquettes de buffet et tous autres types de cartes, en quelques clics. Simple à prendre en main, même pour les nouveaux utilisateurs, il s'utilise comme tout autre logiciel de bureautique grâce notamment à l'assistant de création de cartes et la gestion intuitive des informations.

Solution EDIKIO - *Flex Guest*

Performant et intuitif, le logiciel Edikio Guest Edition Plus vous permet de créer et imprimer vos étiquettes de buffet et autres cartes en couleur ou monochrome. Depuis le même logiciel, grâce à l'assistant, personnalisez vos cartes en quelques clics en ajoutant vos informations produits et votre logo. Conçu pour faciliter la création et l'impression d'étiquettes simple face sur formats carte de crédit et carte longue.



Découvrez les supports adaptés à vos étiquettes EDIKIO





BARCODA - Revendeur certifié PLATINUM par Evolis grâce à son haut niveau d'expertise

Leader mondial des solutions d'impression sur cartes plastiques, Evolis conçoit, fabrique et commercialise une gamme complète de systèmes d'impression et solutions de personnalisation pour cartes plastiques. Les cartes plastiques sont devenues omniprésentes : badges d'identification, cartes de paiement, titres de transport, badges d'accès, cartes de fidélité, cartes d'étudiant, cartes nationales d'identité, etc.

EVOLIS Badgy 200 - *Petit volume*

Impression : Simple face

Encodage des cartes : Pas d'option d'encodage

Durée de vie de la carte : 1-3 ans

Volume de cartes / an : Inférieur à 500

Niveau de sécurité de la carte : Standard



EVOLIS Zenius - *Simple face*

Impression : Simple face

Encodage des cartes : Pistes magnétiques, Puce contact, Puce sans-contact

Durée de vie de la carte : 1-3 ans

Volume de cartes / an : Entre 500 et 5 000

Niveau de sécurité de la carte : Elevé



EVOLIS Primacy 2 - *Double face*

Impression : Simple face, Double face

Encodage des cartes : Pistes magnétiques, Puce contact, Puce sans-contact

Durée de vie de la carte : 1-3 ans

Volume de cartes / an : + de 30 000

Niveau de sécurité de la carte : Elevé



EVOLIS Avansia - *Retransfert*

Impression : Simple face, Double face

Encodage des cartes : Pistes magnétiques, Puce contact, Puce sans-contact

Durée de vie de la carte : 1-3 ans

Volume de cartes / an : + de 30 000

Niveau de sécurité de la carte : Elevé



BADGES - consommables, logiciels et accessoires

RUBANS et CARTES

BARCODA vous offre une gamme complète de consommables professionnels pour créer des étiquettes répondant à tous vos besoins. Tous les **rubans** et toutes les **cartes** fournis sont faciles à mettre en place et bénéficient d'une qualité supérieure.

NB : Ces produits ont été testés pour garantir un résultat professionnel



LOGICIELS

Pour toutes vos **créations** et **impressions**, vous aurez besoin d'un logiciel performant sur votre ordinateur. Ainsi vous pourrez imprimer depuis une base de données en masse, ou non. De plus, grâce à nos logiciels vous pourrez encoder vos cartes magnétiques à puces ou sans contact.

Vous pouvez nous contacter si vous souhaitez plus d'informations et des conseils quant au choix du logiciel.

BARCODA vous guidera dans votre choix selon votre besoin



ACCESSOIRES

Spécialiste de l'**impression sur badge**, **BARCODA** propose une large gamme de **portes badges** souples ou rigides.



Porte badges



Tours de cou



Clips et enrouleurs

CORDONS PERSONNALISÉS



Nous pouvons vous proposer d'autres marques d'imprimantes pour badges en technologie d'impression transfert direct et/ou retransfert avec leurs consommables.



ZC100



ZC300



ZXP7



ZXP9



DTC1250e



DTC4250e



DTC1500



HDP5000



Sigma DS2



Sigma DS1



FIND ANSWERS TO YOUR QUESTIONS



PRONTO 100



Magicard 300



Magicard 600



Ultima

BARCODA

"Avec mon nouveau **BADGE**, je passe partout"





NXP dispose de plusieurs sites en France avec de nombreuses compétences (R&D, support, management) et des équipes responsables de projets européens voire mondiaux dans plusieurs domaines.

En rejoignant NXP®, vous élargirez vos compétences sur des projets d'envergure internationale en collaborant avec différentes équipes à travers le monde. Vous participerez au développement des technologies du futur dans un environnement stimulant. L'entreprise s'appuie sur une forte éthique professionnelle et favorise l'expression de vos talents dans un cadre respectueux des individus.

CARTES - LF / HF / UHF

Mifare Classic 1K / 4K, Mifare Ultralight, Mifare DESfire EV1 / EV2, NTAG... - HF : 13.56 MHz

EM 4102 / 4200, EM 4450 / 4550, TEMIC AT5567 / AT5577, Hitag 1, Hitag 2, Hitag S2048... - LF : 125 KHz

Communication et identification pouvant aller jusqu'à plusieurs mètres de distance - UHF : 856 - 960 MHz



TAGS / JETONS / BRACELETS - LF / HF / UHF

Comme les **cartes**, ils supportent toutes les technologies RFID: **LF** (125 KHz) , **HF** (13,56 MHz) ou **UHF** (856 - 960 MHz)

ETIQUETTES - LF / HF / UHF

Comme les **cartes**, elles supportent toutes les technologies RFID: **LF** (125 KHz) , **HF** (13,56 MHz) ou **UHF** (856 - 960 MHz)



SERVICES D'IMPRESSION ET D'ENCODAGE

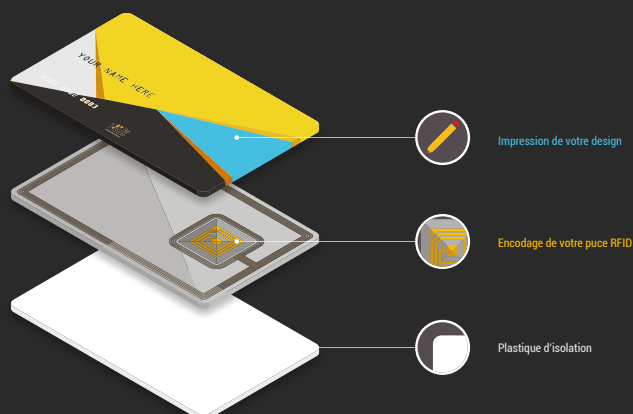

BARCODA vous propose deux prestations, l'impression de vos designs sur vos produits et l'encodage de vos puces selon votre demande !



Gérer les identités sécurisées des personnes, des lieux, et des objets de ce monde.

Tous les jours des millions de personnes, dans plus de 100 pays, utilisent nos produits et services pour sécuriser l'accès à des lieux (endroits/sites) physiques et digitaux (numériques). Ce sont plus de 2 milliards d'objets qui ont besoin d'être identifiés, vérifiés, et suivis, sont connectés grâce à la technologie d'HID Global.

OMNIKEY 5022 CL - *Lecteur de bureau*

OMNIKEY® 5022 permet d'assurer une **authentification d'accès forte** aux ordinateurs, logiciels, réseaux ou applications cloud, en prenant en charge des identifiants **13,56 MHz**
Sécurité accrue et meilleure expérience utilisateur, installation facile



iCLASS SE R10 - *lecteur mural*

Fréquence : 13.56 MHz

Distance de lecture : 0 - 7 cm

Utilisation : intérieur / extérieur

ZT610R - *imprimante RFID (UHF)*

Technologie : Transfert Thermique

Encodage : UHF RFID Résolution : 203 dpi, 300 dpi ou 600 dpi

Connexion : USB, Série, Ethernet, BT (Wifi en option)

Écran : LCD couleur

Logiciel : Zebra Designer



RFD40 - *Pistolet de support (RFID)*

Dimension : 15,1 cm x 8,4 cm x 16,65 cm

Installation : vertical

Alimentation : Batterie PowerPrecision+ Li-Ion

Moteur RFID : technologie radio propriétaire de Zebra

Plage de fréquences et niveau d'énergie RF : UE - de 865 à 868 MHz / de 0 à 30 dBm (EIRP) 916.3, 917.5 et 918.7 MHz

CONSOMMABLES

Les étiquettes et stickers RFID, sont des supports **adhésifs** en **papier** ou autre **matériel plus durable**, contenant une **puce RFID**.



LOGICIELS D'ENCODAGE

Pour toutes vos **créations, impressions et encodages**, vous aurez besoin d'un logiciel performant sur votre ordinateur. Optez pour nos logiciels, qui sont parmi les meilleurs du marché.



BARCODA

"Avec mon pistolet **RFID**, je m'infiltrerai en un clin d'oeil !"



Zebra Technologies est une entreprise de fabrication de code-barres, de puces RFID et d'équipements de communications en entreprise. Zebra rend les entreprises aussi intelligentes et connectées que le monde dans lequel nous vivons.



Reconnu mondialement pour ses innovations et sa fiabilité, Zebra Technologies Corporation (NASDAQ : ZBRA) propose des solutions qui donnent une voix virtuelle aux objets, personnes et transactions au sein d'une organisation. Ces solutions permettent à ces organisations d'optimiser et d'augmenter leur valeur ajoutée. L'éventail diversifié de technologies d'identification et d'impression Zebra, incluant la RFID et les solutions de localisation en temps réel, apportent les informations vitales pour aider ses clients à prendre des décisions plus intelligentes.

ZD621 - Imprimante de bureau

Largeur d'impression : 104 mm à 203 dpi / 108 mm à 300 dpi

Résolution d'impression : 203 dpi / 300 dpi (option)

Vitesse d'impression maximale : 203 mm (203 dpi) - 152 mm (300 dpi)

Modes de communication : USB 2.0 (standard) / Bluetooth Low Energy 5* (Standard) / RS-232 série (standard) / Ethernet 10/100 (standard) / Ethernet 10/100 (standard)

Sans-fil : 802.11ac avec Bluetooth 4.1 (option installée en usine ou sur le terrain)

Capteurs de consommables : capteur réfléchissant/marque noire réglable et pleine largeur ; capteur de séparations transmissif à plusieurs positions

Système d'exploitation : Le système d'exploitation Link-OS optimise notre suite logicielle Print DNA



ZT411 - Milieu de gamme

Technologie d'impression : transfert thermique

Résolution d'impression : 12 pts/mm (300 dpi)

Largeur de médium (max.) : 114 mm / **Largeur d'impression (max.) :** 104 mm

Diamètre de rouleau (max.) : 203 mm / **Vitesse (max.) :** 254 mm/s

Interface : USB (2x), RS232, Bluetooth, Ethernet

Emulation : EPL, ZPL, ZPLII

RAM : 256 Mo

Mémoire flash : 512 Mo, écran (couleur), horloge temps réel



ZT610 - Haut de gamme

Technologie : Transfert Thermique

Encodage : UHF RFID Résolution : 203 dpi, 300 dpi ou 600 dpi

Largeur max. d'impression : 104 mm

Vitesse max. d'impression : 356 mm/sec

Connexion : USB, Série, Ethernet, BT (Wifi en option)

Écran : LCD couleur

Logiciel : Zebra Designer

Remplaçante du modèle R110Xi4



ZQ110 - Imprimante mobile

Technologie d'impression : thermique Direct

Résolution : 203 dpi

Largeur max. d'impression : 78 mm

Vitesse max. d'impression : 90 mm/sec

Connexion : USB, Bluetooth (Wifi en option)

Logiciel : solutions ZebraLink

Le plus : la plus petite et abordable des imprimantes reçues



BARCOPrint - cordons / bracelets



Rapide



Clé en main



Facile



Personnalisable



Notre **BARCOPrint** est la solution pour vous !

Simple d'utilisation, **rapide** et **sans délai de livraison**, créez vos tours de cou et bracelets, dans vos locaux, en toute **facilité** et à la **demande**.

La **BARCOPrint** est conçue pour **favoriser l'identification de vos collaborateurs et de vos visiteurs** par exemple lors d'évènements, congrès, ou d'accès à des lieux.

Accessible à tous, vous pouvez imprimer jusqu'à **5 rubans en simultané** grâce à son adaptateur multi et à son dérouleur offerts.



DTM Print (Primera® Technology) est un fabricant leader de duplicateurs et d'imprimantes, de presses numériques et d'imprimantes d'étiquettes couleur, et d'équipements d'impression spécialisés pour les secteurs de l'industrie et du médical.

L'entreprise utilise des technologies de production modernes et un haut degré de flexibilité pour développer des solutions dans des domaines de produits existants ou nouveaux.

DTM Primera LX500e - Imprimante couleur

Technologie d'impression : jet d'encre haute résolution

Dimensions : 264 mm L x 389 mm P x 180 mm H / 127 mm (5") de diamètre au maximum sur mandrin de 50,8 mm (2")

Vitesse : Jusqu'à 50.8 mm par seconde

Couleur : 16,7 millions

Comprend : 1 x cartouche d'encre pleines couleurs (réf : 053374) + 1 x rouleau d'étiquettes papier brillant 102 x 76 mm

Logiciel (inclus) : NiceLabel® Free 2019 DTM Édition Logiciels de design d'étiquettes



LX610e - Imprimante couleur

Méthode d'impression : jet d'encre thermique

Résolution d'impression : 1200 x 1200 dpi en natif ; jusqu'à 1200 x 4800 dpi

Vitesse d'impression/de coupe : support pré-découpé : Jusqu'à 114,3 mm par seconde

Largeur d'impression : prédécoupé : 13 mm à 127 mm ; Découpe : 13 mm à 104 mm

Largeur du média : prédécoupé : 54 mm à 133 mm ; Découpe : 121 mm

Interface de données : USB 2.0 - OS : Windows, Mac OS

LX3000e - Imprimante couleur

Méthode d'impression : jet d'encre thermique

Résolution d'impression : 600 x 1200 dpi en natif ; jusqu'à 1200 x 4800 dpi

Vitesse d'impression/de coupe : jusqu'à 114 mm par seconde

Tête d'impression : Tête d'impression multi-usage remplaçable

Largeur d'impression : 13 mm à 210 mm

Largeur du média : 38 mm à 213 mm

Interface de données : USB 2.0 - OS : Windows, Mac OS

Logiciel : BarTender UltraLite, NiceLabel Free 2019, Belight Swift Publisher 5



ETIQUETTES - consommables, logiciels, pièces et services

CONSOMMABLES

Il est important de garder la **meilleure qualité** pour son matériel d'impression, c'est pour cela que **BARCODA** sélectionne les **consommables** parmi des fabricants qui ont fait leurs preuves durant des années comme **Zebra** avec les étiquettes thermique direct ou les étiquettes transfert thermique.

Notre sélection de **rubans transfert thermique** inclut les formulations cire, résine et cire/résine parfaitement adaptées à votre imprimante thermique.



LOGICIELS

Pour toutes vos **créations** et **impressions**, vous aurez besoin d'un logiciel performant sur votre ordinateur. Optez pour nos logiciels, qui sont parmi les meilleurs du marché.



PIECES DETACHEES

Un grand choix de pièces détachées pour vos imprimantes étiquettes : Cartes mère (CPU), têtes d'impression, alimentations, courroies, moteurs ... Réparateur agréé nous pouvons prendre en charge la réparation de vos imprimantes. Une gamme complète de réenrouleur et dérouleur d'étiquettes manuels ou automatique.



SERVICES REPARATION



BARCODA s'occupe de la **réparation** de vos imprimantes étiquettes, qu'elle soit thermique, jet d'encre ou autre

Délai : J+1 – 5 jours sur 7 / Hors tête d'impression, platen cutterisé, consommables et casse

MARQUES		Ext. Garantie Sur site	Ext. Garantie Sur site	Contrat
     	DESKTOP	3 ans	5 ans	Annuel
	HONEYWELL : PC Eclass PRINTRONIX : T400-600-800 SATO : WS4-CG TOSHIBA : BFV4-DB-EA4D TSC : TDP-TTP-DA-TE-TA-TC-TX ZEBRA : GK-ZD-GC	Pour les tarifs, contactez-nous		
    	SEMI-INDUSTRIELLE	3 ans	5 ans	Annuel
	HONEYWELL : PD-PM-PX-Mclass-MPcompact PRINTRONIX : T5000-T6000 SATO : CL4NX-CL6NX TOSHIBA : BSA4-BEX-BA410/20 TSC : ME-MH-T-ML ZEBRA : ZT200-400	Pour les tarifs, contactez-nous		
 	INDUSTRIELLE	3 ans	5 ans	Annuel
	HONEYWELL : PX4/6 - HClass PRINTRONIX : T8000 SATO : M84Pro - M10 TOSHIBA : BSX8 TSC : MX-384M-286MT-368MT ZEBRA : ZT500-600 / 110-170-220Xi/105SL	Pour les tarifs, contactez-nous		
	BLOC	3 ans	5 ans	Annuel
	SATO : WS4-CG TSC : TDP-TTP-DA-TE-TA-TC-TX ZEBRA : GK-ZD-GC	Pour les tarifs, contactez-nous		
	MOBILITE	3 ans	5 ans	Annuel
	HONEYWELL : PB-RL PRINTRONIX : M4L SATO : PW-MB TOSHIBA : BEP-BFP TSC : TDM-Alpha ZEBRA : QIn - ZQ	Pour les tarifs, contactez-nous		

Nous pouvons vous proposer d'autres marques d'imprimantes pour étiquettes en noir et blanc ou couleur.



TSC est l'une des sociétés à la croissance la plus rapide du secteur de l'identification automatique, offrant une gamme variée d'imprimantes thermiques pour étiquettes thermiques à des prix compétitifs aux clients du monde entier. Depuis leur lancement en 1991, TSC a fourni plus de 4 millions d'imprimantes étiquettes au marché de l'identification automatique, ce qui témoigne de leur leadership sur le marché mondial.



La gamme comprend des imprimantes d'étiquettes robustes et résistantes aux contaminations pour les environnements industriels et des modèles compacts et portables pour les PDV et les détaillants.



Honeywell Safety and Productivity Solutions fournit des solutions complètes qui améliorent la sécurité au travail, la réponse aux incidents et les performances de l'entreprise et permettent une plus grande innovation en matière de conception de produits.



Epson couvre désormais l'ensemble du marché des Arts Graphiques avec une offre qui rassemble : imprimantes jet d'encre et laser couleur, scanners et appareils photo numériques. Lancement des imprimantes multi-fonctions STYLUS SCAN 2000 et STYLUS SCAN 2500.



Des exigences de conformité sophistiquées de suivi et de traçabilité aux normes de soins de santé strictes, la technologie change la façon dont les activités sont menées et votre imprimante doit suivre le rythme.



Toshiba est un leader mondial et un pionnier des produits hi-tech, un fabricant de produits diversifiés et fournisseur de produits électroniques et électriques avancés allant des systèmes d'information et de communication, des produits numériques grand public...



SATO est l'un des principaux fournisseurs de solutions d'identification automatique, conçues pour connecter les gens, les produits et les informations. À sa clientèle issue de nombreux secteurs, SATO propose des solutions complètes destinées à optimiser les opérations, à améliorer les performances de la main d'œuvre et à aider les clients à réduire leur empreinte écologique.



"J'imprime mes ETIQUETTES toute seule, C'est tellement pratique"





Zebra Technologies est une entreprise de fabrication de code-barres, de puces RFID et d'équipements de communications en entreprise. Zebra rend les entreprises aussi intelligentes et connectées que le monde dans lequel nous vivons.

Reconnu mondialement pour ses innovations et sa fiabilité, Zebra Technologies Corporation (NASDAQ : ZBRA) propose des solutions qui donnent une voix virtuelle aux objets, personnes et transactions au sein d'une organisation. Ces solutions permettent à ces organisations d'optimiser et d'augmenter leur valeur ajoutée. L'éventail diversifié de technologies d'identification et d'impression Zebra, incluant la RFID et les solutions de localisation en temps réel, apportent les informations vitales pour aider ses clients à prendre des décisions plus intelligentes.

LI2208 - Lecteur filaire

Technologie de lecture : imageur 1D

Gamme : filaire

Interface(s) : USB / RS-232 / Wedge

Garantie : 5 ans



DS3608 - Lecteur filaire (secteur industriel)

Technologie de lecture : imager 2D / 1D

Gamme : filaire

Interface(s) : USB / RS-232 / Wedge

Garantie : 3 ans

Remplace le modèle DS3508

DS2278 - Lecteur sans fil

Technologie de lecture : imageur 2D

Gamme : sans fil

Interface(s) : RS232 / KBW / USB / Bluetooth

Indice de protection : IP42

Inclus : câble (USB) / station d'accueil (présentation)



DS9308 - Lecteur de présentation (secteur commerce)

Technologie de lecture : 2D (distance standard) / code-barres (digimarc)

Interface(s) : RS232 / KBW / USB / RS485

Indice de protection : IP52

Commandez séparément : câble d'interface

Utilisable en pharmacie



DS8108-HC - *Lecteur filaire médical (secteur santé)*

Technologie de lecture : imager 2D

Gamme : filaire

Interface(s) : USB / RS232/ KBW

Inclus : câble USB (réf. CBA-U21S07ZBR) suivant la version

Garantie : 5 ans



RS5100 - *Scanner annulaire (secteur industriel)*

Technologie de lecture : imager SE4710 ou SE4770 1D/2D

Gamme : standard

Interface(s) : bluetooth

Dimensions : 61 mm x 28 mm x 21 mm (L x l x P)

CS4070 - *Lecteur miniature*

Technologie de lecture : imager 2D

Gamme : bluetooth (sans fil)

Interface(s) : USB

Inclus : câble USB, batterie

Garantie : 3 ans



MP7000 - *Scanner/ balance (secteur ventes)*

Technologie de lecture : imager 2D

Dimensions : petit modèle, modèle moyen, grand modèle

Balance : poids statique maximal de 136 kg (300 lb)

Vitre horizontale : verre saphir

Prise en charge : Digimarc

Interface(s) : multi-interface (RS232, USB, IBM) avec norme industrielle

Commandez séparément : câble d'interface, bloc d'alimentation

Nous pouvons vous proposer d'autres marques de lecteurs code-barres 1D et 2D.



Datalogic, l'un des leaders mondiaux dans l'acquisition automatique de données et l'automatisation d'usine, est spécialisé dans la conception et la production de lecteurs de codes-barres, terminaux portables, capteurs de détection, de mesure et de sécurité, systèmes de vision et de marquage laser.



Honeywell Safety and Productivity Solutions fournit des solutions complètes qui améliorent la sécurité au travail, la réponse aux incidents et les performances de l'entreprise et permettent une plus grande innovation en matière de conception de produits.



Dès le début, il y a plus de 40 ans, Opticon a été l'une des premières sociétés au monde à se spécialiser dans la fabrication de lecteurs de codes-barres. À l'époque, la lecture de codes à barres était une nouvelle technologie révolutionnaire utilisée pour identifier les informations à n'importe quel endroit. Gestion des stocks, gestion d'actifs, préparation de commandes; toutes ces disciplines ont fait d'énormes progrès en matière d'efficacité grâce aux scanners de codes à barres d'Opticon.



Fournisseur mondial de technologies AIDC (identification automatique et capture de données) avec plus de 40 ans d'expérience. Unitech propose une large gamme de produits tels que des ordinateurs mobiles d'entreprise, des PDA portables robustes, des tablettes industrielles, des lecteurs de codes-barres, des lecteurs RFID et des solutions IoT. Unitech apporte de la valeur aux clients dans diverses applications dans les domaines de la logistique, de la santé, de la vente au détail, de l'entreposage, de la fabrication, du gouvernement, du transport et des services sur le terrain.



CipherLab conçoit et offre des solutions efficaces axées sur les AIDC (Identification et Collecte Automatique de Données) matérielles et logicielles avec des performances dignes des leaders de l'industrie. CipherLAB est innovateur en technologie depuis plus de vingt années, avec une très large gamme de produits industriels pionniers - terminaux mobiles, terminaux propriétaires, scanners de code-barres sans fil connectés, terminaux de données fixes, solutions logicielles, et plus encore.

BARCODA

"Ce nouveau **LECTEUR** scanne plus vite que son ombre"





Zebra Technologies est une entreprise de fabrication de code-barres, de puces RFID et d'équipements de communications en entreprise. Zebra rend les entreprises aussi intelligentes et connectées que le monde dans lequel nous vivons.

Reconnu mondialement pour ses innovations et sa fiabilité, Zebra Technologies Corporation (NASDAQ : ZBRA) propose des solutions qui donnent une voix virtuelle aux objets, personnes et transactions au sein d'une organisation. Ces solutions permettent à ces organisations d'optimiser et d'augmenter leur valeur ajoutée. L'éventail diversifié de technologies d'identification et d'impression Zebra, incluant la RFID et les solutions de localisation en temps réel, apportent les informations vitales pour aider ses clients à prendre des décisions plus intelligentes.

TC21 - Smartphone durci

Dimension : 158 mm x 79 mm x 13,7 mm (L x l x P)

Système d'exploitation : android 10 avec prise en charge intégrée des futures versions

Résistance aux chutes : chutes d'une hauteur de 1,20 m sur une surface en béton, conformément à la norme MIL-STD-810G

Poids : 372 g

Microprocesseur : Qualcomm Snapdragon 660 / 8 coeurs / 1,8 GHz

Résistance aux chocs : 300 chocs d'une hauteur de 0.5 m



TC57 - Smartphone ultra durci

Dimension : 155 mm x 75,5 mm x 18,6 mm (L x l x P)

Système d'exploitation : Android 8.1 Oreo

Résistance aux chutes : chutes répétées d'une hauteur de 1,20 m sur une surface en béton recouvert de carreaux de céramique, de -10 à 50°C. Chutes répétées d'une hauteur de 1,80 m sur le béton, avec l'accessoire durci conforme à la norme MIL STD 810 G

Poids : 249 g

Microprocesseur : Qualcomm Snapdragon 660 / 8 coeurs / 2,2 GHz

Résistance aux chocs : 300 chocs d'une hauteur de 0.5 m. Conformité ou dépassement des normes CEI relatives aux chocs

MC3300AX - Terminal mobile (secteur industriel)

Dimension : 202,2 mm x 74,7 mm x 34,5 mm (L x l x P) / **Pistolet :** 202,6 mm x 74,7 mm x 163,9 mm (L x l x P)

Affichage : 4 po WVGA (800 x 480) / rétro-éclairage LED / écran couleur

Ecran tactile : mains nues / gant / stylet

Alimentation : Batterie PowerPrecision+ Li-Ion rechargeable de 3,6 V / 7 000 mAh

Connexion réseau : USB 2.0 grande vitesse OTG (hôte et client) WLAN (Wi-Fi), WPAN (Bluetooth)

Débits de données : 5 GHz : 802.11a/n/ac/ax — 20/40/80 MHz, jusqu'à 1201 Mbps / 2,4 GHz : 802.11b/g/n/ax — 20 MHz jusqu'à 286,8 Mbps



VC8300 - Terminal embarqué

Dimension : 276 mm x 238 mm x 90 mm (l x H x P)

Système d'exploitation : android 8.1 Oreo avec mode restreint Zebra pour le contrôle d'accès à GMS et autres services

Indice d'étanchéité : norme IP66

Poids : 3,7 kg

Microprocesseur : Qualcomm Snapdragon 660 / 8 coeurs / 2,2 GHz

Température en service : de -22 °F à 122 °F / de -30 °C à 50 °C

Humidité : de 5 à 95% d'humidité relative sans condensation



ET85 - Tablette industrielle

Dimension : 308 mm x 225 mm x 16 mm (L x l x h) - sans clavier / 308 mm x 244 mm x 29 mm (L x l h) - avec clavier

Système d'exploitation et microprocesseur : Windows 10 Pro 64 bits / Intel Core i7-1180G7 vPro de 11e génération / Intel Core i5-1140G7 vPro de 11e génération. (ou 1130G7)

Afficheur : 12" 3:2 QHD (2160 x 1440) / lisible à la lumière solaire / traitement antireflet et antiréflexion / mode vision de nuit

Poids : 1,3 kg

Spécification : conforme MIL-STD-810H / sans clavier - 4 pi/1,20 m / avec clavier - 3 pi/09,90 m

Indice d'étanchéité : norme IP65 (avec ports ouverts)

Clavier : clavier durci détachable / rétroéclairage / 6 touches programmables

Batterie : lithium polymère rechargeable / 5 180 mA h / 7,7 V

Communication sans fil : Wi-Fi 6E / Bluetooth 5.2



SERVICES MAINTENANCE

Pour vos **terminaux** et **lecteurs**, BARCODA vous propose une **hotline** et un **SAV** de qualité !

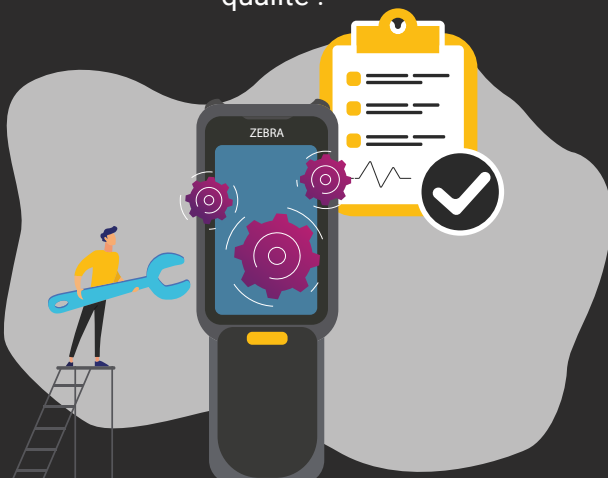

Également, BARCODA, vous propose le **paramétrage** ainsi que le **déploiement** de vos appareils !

Nous pouvons vous proposer d'autres marques de terminaux mobiles / RFID / embarqués / médicaux. Egalement d'autres smartphones durcis et tablettes industrielles pour vous accompagner dans votre environnement de travail.



Datalogic, l'un des leaders mondiaux dans l'acquisition automatique de données et l'automatisation d'usine, est spécialisé dans la conception et la production de lecteurs de codes-barres, terminaux portables, capteurs de détection, de mesure et de sécurité, systèmes de vision et de marquage laser.



Honeywell Safety and Productivity Solutions fournit des solutions complètes qui améliorent la sécurité au travail, la réponse aux incidents et les performances de l'entreprise et permettent une plus grande innovation en matière de conception de produits.



Dès le début, il y a plus de 40 ans, Opticon a été l'une des premières sociétés au monde à se spécialiser dans la fabrication de lecteurs de codes-barres. À l'époque, la lecture de codes à barres était une nouvelle technologie révolutionnaire utilisée pour identifier les informations à n'importe quel endroit. Gestion des stocks, gestion d'actifs, préparation de commandes; toutes ces disciplines ont fait d'énormes progrès en matière d'efficacité grâce aux scanners de codes à barres d'Opticon.



Un des leaders mondiaux dans la conception et la construction d'ordinateurs portables de haute qualité pour les entreprises qui gèrent leurs données en déplacement. Toutes sortes de codes à barres et de signaux RFID, M3 MOBILE peut tout gérer rapidement.



CipherLab conçoit et offre des solutions efficaces axées sur les AIDC (Identification et Collecte Automatique de Données) matérielles et logicielles avec des performances dignes des leaders de l'industrie. Unitech est innovateur en technologie depuis plus de vingt années, avec une très large gamme de produits industriels pionniers - terminaux mobiles, terminaux propriétaires, scanners de code-barres sans fil connectés, terminaux de données fixes, solutions logicielles, et plus encore.



unitech est un fournisseur mondial de technologies AIDC (Automatic Identification and Data Capture) avec plus de 40 ans d'expérience. Unitech propose une large gamme de produits tels que des ordinateurs mobiles d'entreprise, des PDA portables durcis, des tablettes industrielles, des lecteurs de codes-barres, des lecteurs RFID et des solutions IoT.



Shanghai Sunmi Technology Co., Ltd est une entreprise scientifique et technologique de type innovation qui se concentre sur la fourniture de dispositifs matériels commerciaux intelligents professionnels avec des performances de coût plus élevées à la plate-forme Internet O2O, aux développeurs de logiciels, aux petits et moyens commerçants.



"Un seul **TERMINAL** suffit pour piloter mon vaisseau spatial"





Créé en 1989 et coté sur Euronext depuis 1999, AURES Technologies est un Constructeur informatique de Solutions matérielles, digitales et applicatives pour tous les secteurs du Point de Vente.

Le Groupe AURES possède une présence mondiale, avec un siège en France, des filiales au Royaume-Uni, en Allemagne, en Australie et aux USA (AURES Technologies Inc et Retail Technology Group – RTG*), en Tunisie (LST**), ainsi qu'un réseau de partenaires, distributeurs et revendeurs implantés dans plus de 60 autres pays.



YUNO-J1900 - TPV

Dimension : 15" / ergonomique / fin / plat

OS compatible : Windows 10 / 7 Pro / POSReady 7 (64 bits)

Résolutions : LCD (4/3) 1024 x 768 / LCD (Wide) 1366 x 768 - *Rétroéclairage LED*

RAM : 4 Go DDR3 SODIMM / SSD 128 Go

Processeur : Bay Trail J1900

Sans ventilateur



STAR MPOP - Mobilité

Imprimante : fonctionnelle / compacte / élégante

Rapidité : 100 mm/s avec chargement intuitif par le haut et alimentation par l'avant

Tiroir-caisse : fonctionnel / compact / 6 ou 8 compartiments à pièces / 4 compartiments à billets

Connectivité : Bluetooth avec tablette ou smartphone (Android, Apple, Linux ou Windows)

Ports : USB pour chargement d'appareils et périphériques externes



KOMET-J1900 - Bornes

Terminal : tactile YUNO 27", PCAP

Imprimante : thermique ODP 444

Lecteur : scanner Honeywell 2D haute performance

Emplacement : TPE / TPA

Système d'exploitation : Windows 10



PERIPHERIQUES



Tiroirs-caisses



Afficheurs clients



Imprimantes tickets



Compteurs pièces et billets / détecteurs de faux billets



Accessoires



Depuis 1945 Cashlogy conçoit, fabrique et vend des solutions technologiques pour des systèmes de distributeurs automatiques, des moyens de paiement et des systèmes de sécurité et de contrôle d'accès.



CASHLOGY - *Monnayeur automatique*

Domaines : Restaurants / bars / boulangeries / boucheries / ...

Solution compacte

Accessibilité : recyclage de billets rabattable / recyclage de pièces extractible

Sécurité : 2 niveaux d'accès (encaissement et maintenance)

Interface : USB / R232

Connexion : 110-240v AC 50-60 Hz



LOGICIEL

LinéoStore

Un logiciel à prendre en main, fiable et ergonomique

Adapté à la plupart des commerces de détail, Linéo Store est l'outil idéal pour la gestion de votre encaissement, le suivi de vos clients, l'étiquetage, la gestion des stocks...



Logiciels certifiés AFNOR NF 525

ENCAISSEMENT, GESTION ET ANIMATION EN TOUTE SIMPLICITÉ



Une caisse tactile simple et intuitive pour un passage en caisse rapide et fluide.



Une gestion optimisée grâce à des outils performants et faciles à prendre en main.



Animez votre point de vente en 1 clic et mesurez l'impact de vos opérations...



Contrôlez l'activité de votre magasin avec un outil de reporting performant.

Nous pouvons vous proposer d'autres marques de point de vente adaptées à votre demande.

oxhoo
INFINIMENT POINT DE VENTE

OXH00 toujours plus soucieux de répondre à vos attentes vous propose un concept inédit de solution point de vente évolutive.

EPSON[®]
EXCEED YOUR VISION

Epson est le plus grand fabricant mondial d'imprimantes pour institutions financières et bureaux de poste. Sa gamme de produits constitue le nec plus ultra en matière de vitesse d'impression, de prix, de fiabilité et de durabilité sur tous types de supports bureautiques. Idéale pour le back-office, le traitement de chèques et l'impression sur papier multi-copie, autant d'applications pour lesquelles il n'existe tout simplement aucune alternative à l'impression à impact.

elo TOUCH
SOLUTIONS

Elo Touch Technologie tactile de qualité.
40 ans d'expérience. Haute qualité. Affichages interactifs. Signature numérique. Types: Moniteurs, Ordinateurs, Affichages interactifs, Composants.

SUNMI

Périphériques matériels Sunmi Le matériel commercial intelligent actuellement et principalement promu par Sunmi comprend V2PRO, T2, M2, T2mini. Les appareils sont appliqués dans une série de scénarios commerciaux tels que les commandes à emporter, l'impression des reçus, la numérisation, la collecte, l'annulation des achats groupés après vérification, la réservation de la commande, etc.

BARCODA

"L'ENCAISSEMENT dans ma boutique devient un jeu d'enfant"



Des
experts

Des
services

SAV

Sur
mesure

+ 15 ans
d'expertise

Eco-responsable

NOS ENGAGEMENTS

Compétitif : proposer des produits de qualité au meilleur prix, pour qu'un maximum de clients puissent profiter de nos services.

Qualité : proposer des produits de haute performance et de la meilleur qualité possible, en travaillant avec les fabricants les plus reconnus. Respecter les délais de livraison, pour être conforme aux attentes de nos clients.

Ecoute des clients : nous développons nos services uniquement en fonction des besoins réels de nos clients avec le but de leur faire gagner un maximum de temps et d'argent.

NOS VALEURS

Intégrité : tous nos collaborateurs s'engagent au quotidien à vous apporter un service de qualité, gage de votre satisfaction. Nous agissons avec intégrité et transparence ce qui est essentiel pour construire et maintenir la confiance.

Passion d'entreprendre : nous gardons le goût et l'envie de créer et d'innover quotidiennement. Notre audace nous permet de tout entreprendre. Proche de nos clients afin de créer de la valeur.

Solidarité et esprit d'équipe : nous privilégions l'équipe à l'individu afin de créer convivialité, complicité et entraide. Être solidaire pour l'écoute, l'équité et le partage afin d'apporter la reconnaissance de la performance individuelle quand elle est au service du collectif.

BARCODA EST À VOTRE
DISPOSITION DÈS MAINTENANT.

CONTACTEZ-NOUS !

Retrouvez-nous sur les réseaux ainsi que sur notre
blog pour suivre notre actualité



BARCODA

Visitez notre site internet

www.barcoda.fr

656 Avenue de l'industrie - 69140 Rillieux-la-Pape
Tél. 04.78.20.00.56 - E-mail : contact@barcoda.fr